



UNITÀ 7

piano secondo

Via Diego Valeri - Ponte San Nicolò PD



123.48 MQ COMMERCIALI



2 CAMERE



2 BAGNI



1 GARAGE + 1 POSTO AUTO



RESIDENZE VALERI

IL PIACERE DI SENTIRSI A CASA



BISELLO COSTRUZIONI

(+39) **049.768861**

info@bisellocostruzioni.it

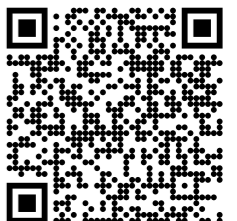

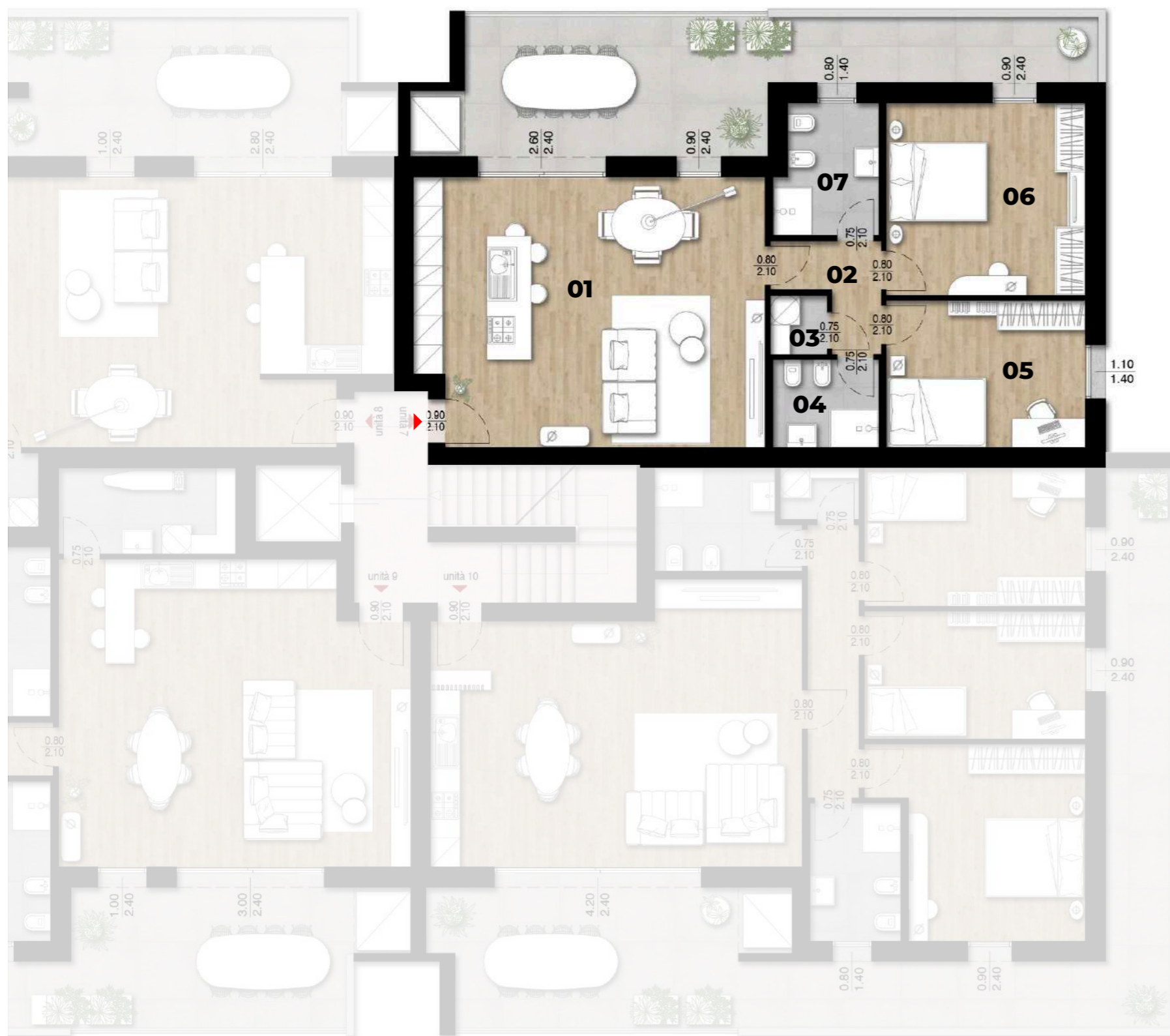

MQ CALPESTABILI

01. SOGGIORNO/COTTURA.....	38.35 MQ
02. DISIMPEGNO.....	3.55 MQ
03. RIPOSTIGLIO/LAVANDERIA.....	1.38 MQ
04. BAGNO.....	3.87 MQ
05. CAMERA.....	12.15 MQ
06. CAMERA.....	15.80 MQ
07. BAGNO.....	5.36 MQ
TERRAZZE.....	28.09 MQ
GARAGE.....	18.00 MQ
POSTO AUTO.....	15.00 MQ
TOTALE MQ COMMERCIALI.....	123.48 MQ



scala 1:100

