

UNITÀ C

RESIDENZE LIVING

---

 **BISELLOCOSTRUZIONI**

TEL. (+39) 049.768861  
[info@bisellocostruzioni.it](mailto:info@bisellocostruzioni.it)



# RESIDENZE LIVING

ALBIGNASEGO (PD) - VIA MILANO

## PIANTA UNITÀ C | PIANO PRIMO

<b>01</b>	SOGGIORNO/COTTURA	42.56 mq
<b>02</b>	DISIMPEGNO	4.20 mq
<b>03</b>	BAGNO	5.09 mq
<b>04</b>	CAMERA	11.09 mq
<b>05</b>	CAMERA	10.44 mq
<b>06</b>	CAMERA	17.34 mq
<b>07</b>	BAGNO	5.61 mq
<b>08</b>	RIPOSTIGLIO	3.06 mq

TERRAZZA	22.00 mq
POGGIOLO	14.50 mq
GARAGE	16.80 mq
POSTO AUTO	

**TOTALE MQ COMMERCIALI 139.12 mq**

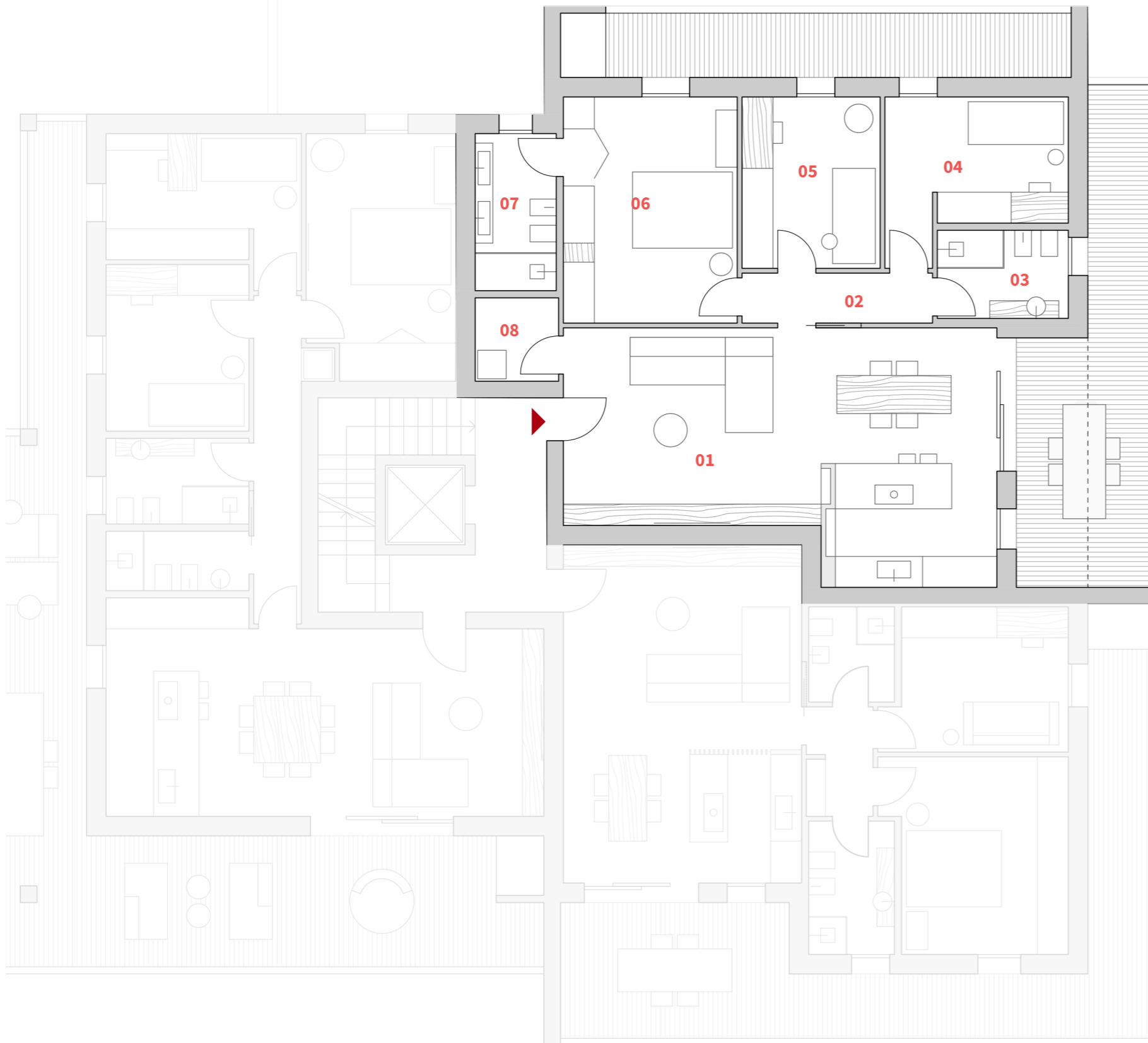

NB: quanto riportato negli elaborati è indicativo e non vincolante. GARAGE: la superficie è indicativa fino all'assegnazione

 **BISELLOCOSTRUZIONI**