

UNITÀ A

RESIDENZE LIVING

---

 **BISELLOCOSTRUZIONI**

TEL. (+39) 049.768861  
[info@bisellocostruzioni.it](mailto:info@bisellocostruzioni.it)



# RESIDENZE LIVING

ALBIGNASEGO (PD) - VIA MILANO

## PIANTA UNITÀ A | PIANO TERRA

01	SOGGIORNO/COTTURA	42.56 mq
02	DISIMPEGNO	4.20 mq
03	BAGNO	5.09 mq
04	CAMERA	11.09 mq
05	CAMERA	10.44 mq
06	CAMERA	17.34 mq
07	BAGNO	5.10 mq
08	DISIMPEGNO	2.84 mq

SCOPERTO ESCLUSIVO	230.00 mq
GARAGE G7	17.20 mq
POSTO AUTO	

**TOTALE MQ COMMERCIALI 160.19 mq**

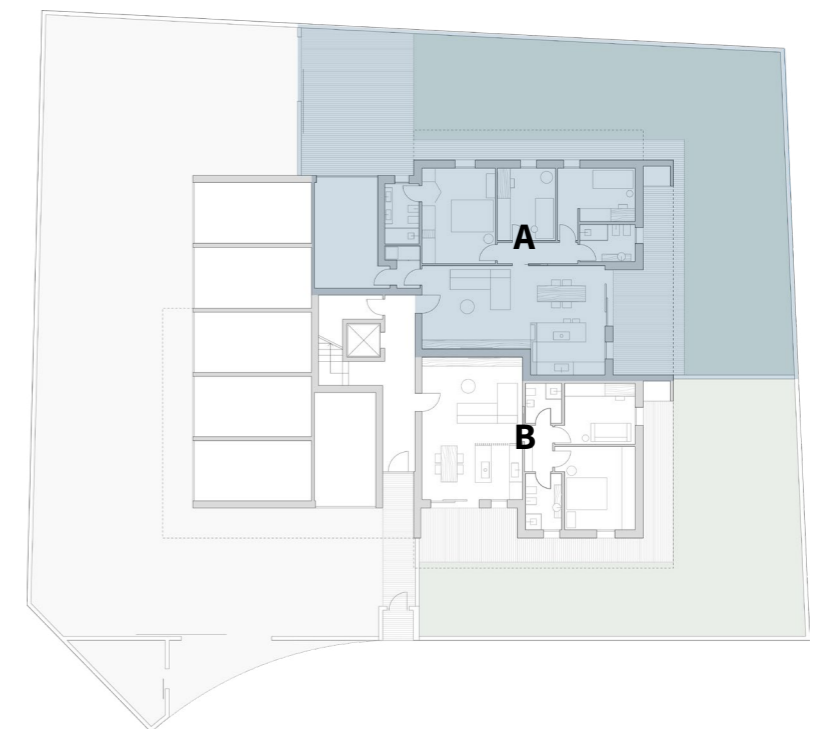

NB: quanto riportato negli elaborati è indicativo e non vincolante. GARAGE: la superficie è indicativa fino all'assegnazione